

ΔΗΜΟΤΙΚΗ ΕΠΙΧΕΙΡΗΣΗ ΥΔΡΕΥΣΗΣ ΑΠΟΧΕΤΕΥΣΗΣ ΧΕΡΣΟΝΗΣΟΥ

Βιολογικός Μαλίων, Περιοχή Λούτρες
70007 Μάλια
☎ (28970) 32407
Fax (28970) 34005
e-mail: info@malia-deyam.gr



ΜΑΛΙΑ 31/05/2013

ΑΝΑΚΟΙΝΩΣΗ

ΠΡΟΣ ΤΟΥΣ ΚΑΤΟΙΚΟΥΣ ΚΑΙ ΕΠΑΓΓΕΛΜΑΤΙΕΣ ΤΟΥ ΑΝΑΤΟΛΙΚΟΥ ΤΜΗΜΑΤΟΣ ΤΗΣ ΣΤΑΛΙΔΑΣ ΓΙΑ ΣΥΝΔΕΣΗ ΣΤΗΝ ΑΠΟΧΕΤΕΥΣΗ

Σας ενημερώνουμε ότι από **την Δευτέρα 10 Ιουνίου 2013** ξεκινά η υποδοχή λυμάτων των κτισμάτων του τμήματος της Σταλίδας που φαίνεται στο γραμμοσκιασμένο τμήμα του παρακάτω χάρτη (Από το ύψος της εκκλησίας του Αγίου Ιωάννη και ανατολικά έως τα Μάλια).

Προκειμένου να δεχτούμε τα υγρά απόβλητα στο δίκτυο της αποχέτευσης, παρακαλείστε από Δευτέρα 3 Ιουνίου να προσέρχεστε στα Γραφεία της ΔΕΥΑΧ, Βιολογικός Μαλίων-θέση Λούτρες, τηλ. 2897032407, για να καταθέσετε αίτηση σύνδεσης στην αποχέτευση, στην οποία θα δηλώνετε τα χαρακτηριστικά του κτηρίου (όροφοι, εμβαδόν, χρήση) που θα συνδεθεί.

Ακόμη, θα πρέπει να προσκομιστεί αντίγραφο της οικοδομικής άδειας και λογαριασμός της ΔΕΗ. Στην περίπτωση Ξενοδοχείων ή Επιπλωμένων Διαμερισμάτων πρέπει να προσκομίσει και το σήμα λειτουργίας από τον ΕΟΤ. Για ειδικές περιπτώσεις, όπως πλυντήρια, εστιατόρια κ.λ.π. απαιτούνται κατά περίπτωση επιπλέον στοιχεία.

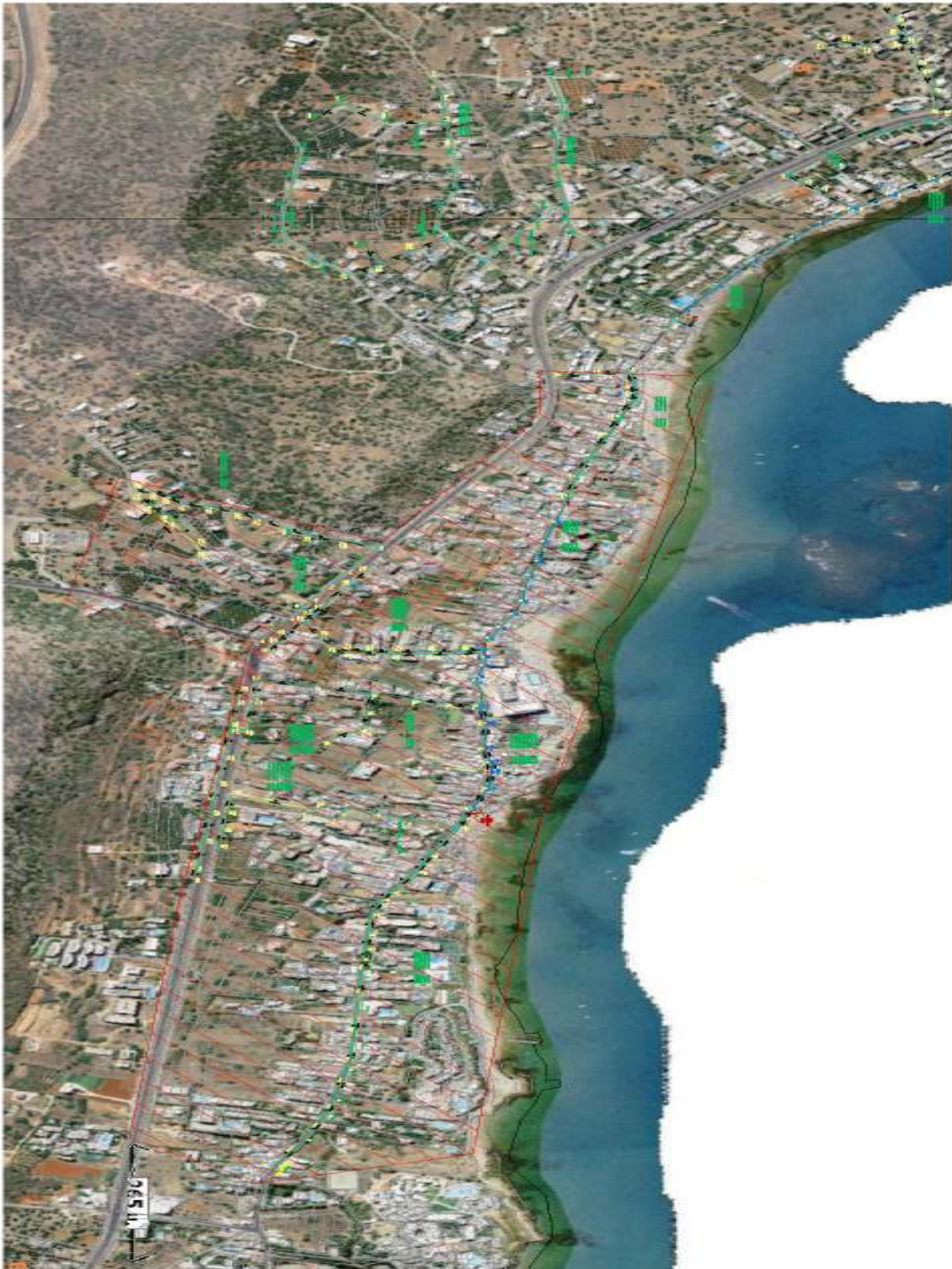

Μάλια 31/05/2013

Ο ΠΡΟΕΔΡΟΣ Δ.Σ. ΔΕΥΑΧ

ΦΙΛΙΠΠΑΚΗΣ ΚΩΝ/ΝΟΣ